



2024

REGULAMENTO PARTICULAR



FEDERACIÓN GALEGA DE
AUTOMOBILISMO

III RALLYE COMARCA DO
CARBALLIÑO

Provincia: OURENSE

21/22/23 DE XUÑO 2024

3º RALLYE COMARCA DO CARBALLIÑO

ARTIGO 1 - PROGRAMA HORARIO

Data	Horario	PROGRAMA	LUGAR
06/05/24	10:00	Apertura de inscricións (pilotos inscritos Campionato Galego).	FGA.ES Jlbautorally@gmail.com
07/05/24	10:00	Apertura de inscricións (resto de pilotos).	Tlfno. 638477062 APP "SPORTITY"
10/06/24	20:00	Peche de inscricións	
13/06/24	18:00	Publicación lista de inscritos	
15/06/24 16/06/24 19/06/24 20/06/24	08:00 H A 10:00 H	Distribución do libro de ruta, gps e documentación	HOTEL O XARDIN N541 KM 28.8 O CARBALLIÑO
	08:30h A 21:00h	Recoñecementos dos treitos cronometrados	
	18:00H A 21:00H	Devolución de gps	
DESDE O 06/05/24 ATA AS 16:00 H DO 20/06/24	TELEMATICO 24 HORAS	Verificacións Administrativas: Nº 01 A Nº 38 Nº 39 A Nº 76 Nº 77 A Nº 115 Nº 116 A Nº 150	jlbautorally@hotmail.com
21/06/24		Verificacións técnicas e instalación gps:	PLAZA MAYOR DE O CARBALLIÑO
	11:00 A 12:00	VERIFICACIONES OPTATIVAS	
	12:00 A 13:00	Nº01 A Nº50	
	13:00 A 14:00	Nº51 A Nº100	
	14:00 A 15:00	Nº101 A Nº150	
	17:00	Hora límite presentación vehículos no parque de traballo	PLAZA DA VERACRUZ
	18:00	Publicación lista vehículos autorizados a toma-la saída	APP SPORTITY
	20:00	Saída 1º participante sección	PLAZA DA VERACRUZ

3º RALLYE COMARCA DO CARBALLIÑO

	21:08	Chegada 1º participante sección	PLAZA DA VERACRUZ
22/06/24	08:00	Saída 1º participante 2ª sección	PLAZA DA VERACRUZ
	10:11	Chegada 1º participante 2ª sección	PLAZA PIÑOR
	10:51	Saída 1º participante 3ª sección	PLAZA PIÑOR
	14:02	Chegada 1º participante 3ª sección	PLAZA PIÑOR
	14:42	Saída 1º participante 4ª sección	PLAZA PIÑOR
	17:58	Chegada 1º participante 4ª sección	PLAZA MAYOR CARBALLIÑO
	18:38	Saída 1º participante 5ª sección	PLAZA MAYOR CARBALLIÑO
	21:09	Chegada 1º participante 5ª sección	PLAZA DA VERACRUZ
	21:30	Celebración podio provisional 3 primeiros clasificados e entrevistas	PLAZA DA VERACRUZ
	22:30	Verificación final de oficio	TALLERES MIGUEL
	23:30	Publicación clasificación final oficiosa	APP "SPORTITY"
	23:45	Cerimonia de Entrega de trofeos	PLAZA DA VERACRUZ
23/06/24	00:15	PUBLICACION CLASIFICACION FINAL OFICIAL	APP "SPORTITY"

Nota: Levantamento vehículos parque pechado-parque de traballo (unificados ou individuais):
 Unha vez publicada a clasificación FINAL OFICIAL, **autorízase a tódolos participantes a sacalos vehículos** sen ter que esperar ás entregas de premios.

Hora límite de entrada a Parque de Asistencia: **16:00 HORAS DO DIA 21/06/24**

TABOLEIRO OFICIAL DE AVISOS

Dende o día 06 de xuño do 2024 ás 10:00 horas, ata o día 21 de Xuño do 2024 ás 09:00 horas estará situado na sede da escudaría JLBMOTORSPORT:

- Avenida de Compostela nº 139 Bloque B Bajo C.

Dende o día 21 de xuño do 2024 ás 09:00 horas, ata as 01:00 horas do día 23 de xuño, na Oficina Permanente do Rally, sita en HOTEL O XARDIN(N541 KM 28.8 CARBALLIÑO) e no parque de traballo, sita na avenida do Arenteiro

ARTIGO 2- ORGANIZACIÓN

A **ESCUDERIA JLB MOTORSPORT** organiza O III RALLY COMARCA DO CARBALLIÑO, que se desenvolverá dende o día 21 ó día 23 de JUNIO do ano **2024**.

Este Rally disputarase de acordo co establecido nas prescricións comúns dos Campionatos e Copas de Galicia 2024, o Regulamento Xeral do Campionato de Galicia de Rallys, o presente Regulamento Particular da proba, o C.D.I. (e os seus anexos), as prescricións xerais aplicadas a tódolos Campionatos e Copas F.I.A., no seu caso, e os Regulamentos Xerais dos mesmos, aprobados pola Federación Galega de Automobilismo o día 12 de abril de 2024.

A proba ten o Permiso de Organización da Federación Galega de Automobilismo número **GA -014- RA.**

Artigo 2.2 - Comité de Organización

PRESIDENTE D. JESUS LOPEZ BLANCO

VOCAIS

D. IVAN NOGUEIRA RODRIGUEZ
 D. XACOBÉ PEREZ FERNADEZ
 D. MARTIN FERNANDEZ PEREZ
 D. JOSE MANUEL GONZALEZ FERNANDEZ

SECRETARIO

D. ALMUDENA LOPEZ BLANCO

Dirección da Secretaría do Comité Organizador:

ESCUDERIA JLB MOTORSPORT

Rúa: AV. DE COMPOSTELA 139 BLOQ.B BAJO C
 C.P.: 32500 Municipio: CARBALLIÑO Provincia: ORENSE
 Teléfonos: 638477062
 e-mail: jlbautorally@gmail.com

Artigo 2.3. Oficiais:

Presidente Escudaría/Comité Organizador:

D. JESUS LOPEZ BLANCO DC-0518-GA-AUT

Comisarios Deportivos:

Presidente: D. RUBEN CARBALLO IGLESIAS CD-0018-GA-AUT
 D. JOSÉ RAMON GONZÁLEZ VILLAR DC-0002-GA-AUT
 D. GREGORIO PEREIRA BLANCO CD-0677-GA-AUT

Observador/Delegado de Seguridade da F.G.A.:

D. MOISES GARCÍA FERNÁNDEZ OBS-0007-GA-AUT

Director da Carreira-Oficina:

D. IGNACIO JOSE DAVILA ESTEVEZ DC-0127-GA-AUT

Xefa de Cronometraxe

DNA. DIANA RIVAS SALGUEIRO DC-0055-GA-AUT

Comisarios Técnicos da F.G.A. Para control xeral e das Fórmulas de Promoción:

Presidente: D. José A. Martínez del Río JOC-0012-GA-AUT

3º RALLYE COMARCA DO CARBALLIÑO

Comisarios Técnicos da Escudería Verificacións Xerais:

Vocal: DNA. LAURA RIVAS SALGUEIRO JOC-0854-GA-AUT
Vocal: D. MANUEL MONTOTO ORREA JOC-0121-GA-AUT

Xefes de treito:

Equipo A DNA. MARÍA PÉREZ BURGOS DC -0015-GA-AUT
Equipo B D. JOSE MANUEL MACHADO MARQUES JDA-0514-GA-AUT

Xefes de Seguridade Vial Treitos:

Equipo A D. ANDRES TEJO VILA DC-0267-GA-AUT
Equipo B D. JAVIER ENRIQUEZ BLANCO DC-0156-GA-AUT

Responsable Equipos Cronometraxe:

DNA. DIANA RIVAS SALGUEIRO DC-0055-GA-AUT

Vehículo "XEFE SEGURIDADE VIAL":

D.JESUS LOPEZ BLANCO DC-0518-GA-AUT

Vehículo "0":

Verde D. Jorge A. González Fernández E-0394-GA-AUT
D. Fernando Adán Couceiro DC-0014-GA-AUT

Vehículo "00" (DIRECTOR ADXUNTO NA ESTRADA):

Vermello D. DIEGO BESADA GONZALEZ DC-0178-GA-AUT

Vehículo ESCOBA:

Vermello D. IVAN NOGUEIRA RODRIGUEZ JDA 0516-GA-AUT

Servizo Informático e publicación de tempos: A TODO MOTOR

Servizo de Ambulancias: AMBULANCIAS BANDE

Servizos Médicos: E.M.S. GALICIA

Centros Asistenciais: PAC CARBALLIÑO ,CHUOU ORENSE, CENTRO MEDICO EL CARMEN E COSAGA, e os designados por concerto pola CIA aseguradora Allianz.

Servizo de Guindastres: GRUAS GAYOSO ,GRUAS TAMALLANCOS

Nota: En cumprimento da normativa de expedición de licenzas, o resto dos oficiais da proba comunicaranse en COMPLEMENTO numerado e datado, alámenos sete días antes da celebración da proba. O Vehículo "0" pasará diante do primeiro participante coa antelación suficiente para non ser alcanzado polo mesmo.

O Vehículo Escoba pasará xusto detrás do derradeiro participante. Estes dous vehículos terán que ser pilotados por Oficiais con licenza DC, agás o piloto do Vehículo "0" que deberá ter licenza de piloto, expedidas pola F.G. de A., e á súa vez deben ser incluídos no Seguro contratado polo Organizador para a cobertura do meeting no eido dos participantes.

ARTIGO 3 - PUNTUABILIDADE

O III RALLY COMARCA DO CARBALLIÑO é puntuable para os seguintes Campionatos e Copas:

1. Campionato de Galicia de Rallys sobre asfalto (pilotos e copilotos).
2. Campionato de Galicia de Rallys de vehículos históricos (pilotos e copilotos).
3. Campionato de Galicia de Rallys para Escudaría (debidamente rexistradas e en posesión de licenza de concursante colectiva única expedida pola F.G.A.).
4. Copa de Galicia de Rallys para a Agrupación 1.
5. Copa de Galicia de Rallys para a Agrupación 2.
6. Copa de Galicia de Rallys para a Agrupación 3.

3º RALLYE COMARCA DO CARBALLIÑO

7. Copa de Galicia de Rallys para a Agrupación 4.
8. Copa de Galicia de Rallys para a Agrupación 5.
9. Copa de Galicia de Rallys para a Agrupación 6.
10. Copa de Galicia de Rallys para a Agrupación 7.
11. 15ª COPA TOP TEN PIRELLI-DRIVER-AUTIA 2024 (TOP TEN B E TOP TEN C)
12. 2º CLIO TROPHY GALICIA 2024
13. 1ª SANDERO ECO CUP GALICIA 2024
14. 19º VOLANTE F.G.A.-8ª PROMOCIÓN XOVEN PILOTO (BECA PXP 25)
15. 2º CRITERIUM GALICIA RECALVI 2024/BECA 24
16. Trofeos e Copas de Promoción que designe a F.G.A

ARTIGO 4 - Descrición

O **III RALLY COMARCA DO CARBALLIÑO**, consta dun percorrido total de 352.190 **quilómetros**, dos cales 93.780 **quilómetros** corresponden a Treitos Cronometrados por estradas asfaltadas pechadas ó tráfico.

Está dividido en **2 Etapas** e **5 Seccións**.

O Itinerario-Horario figura no Anexo VI do presente Regulamento.

No Carné de Control e no Libro de Ruta constan detallados o percorrido, Etapas e Seccións, así como os Controis Horarios, Recorridos alternativos, e Reagrupamentos.

O Rally terá 4 Parques de Traballo, ademais do Parque de Traballo da noite do venres ó sábado.

Artigo 5 - Vehículos Admitidos. Publicados no Regulamento Xeral do CGR.

Artigo 6 - Concursantes Admitidos. Para participar nos Campionatos e Copas de Galicia estarase ao disposto no Anexo I publicado pola Federación Galega de Automobilismo.

Artigo 7 - Solicitud de Inscripción - Inscripcións

7.1.- Todo equipo que desexe participar no III RALLY COMARCA DO CARBALLIÑO, terá que cumprimentar telemática mente en www.fga.es o formulario de inscrición. A falla de calquera dos datos requiridos no formulario implicará que non se complete e polo tanto se refusa a mesma. O xustificante de ingreso bancario terá que ser enviado ó e-mail: jlbautorally@gmail.com antes do peche do prazo de inscrición. Os datos relativos ao copiloto poden ser completados ata as 13:00 horas do día 20 de xuño de 2024.

7.2.- O número de inscritos fíxase nun máximo de **150** vehículos.

7.3.- Os dereitos de inscrición deberán ser satisfeitos da seguinte forma:

Na conta corrente **ES0530700039016316941225** de **CAIXA RURAL** (Sucursal de CARBALLIÑO)

**NON SE DEVOLVERÁN OS DEREITOS DE INSCRIPCIÓN A NINGÚN PARTICIPANTE
UNHA VEZ PUBLICADA A LISTA DE INSCRITOS**

7.4.- Admitiranse Inscripcións condicionadas, unha vez superado o número de inscritos fixado como máximo.

7.5.- A orde de recepción da Solicitud de Inscripción, así como dos Dereitos de Inscripción, será determinante para a confección da Lista de Inscritos.

**NON SE CONSIDERARÁ INSCRITO NINGÚN EQUIPO QUE INCUMPLA
TOTAL OU PARCIALMENTE O SINALADO NESTE ARTIGO 6**

Artigo 8 - Dereitos de Inscripción - Seguros

8.1.- Os dereitos de inscrición fíxanse en:

8.1.1.- 330 € (+33,88€ aluguer GPS) aceptando a publicidade facultativa proposta pola organización.

3º RALLYE COMARCA DO CARBALLIÑO

8.1.2.- 660 € (+33,88€ aluguer GPS) NON aceptando a publicidade facultativa proposta pola organización.

8.2.- A solicitude de inscrición non se aceptará se non vai acompañada dos Dereitos de Inscrición.

8.3.- Os Dereitos de Inscrición comprenden o Seguro garantindo a Responsabilidade Civil fronte a terceiros, de acordo coa Regulamentación da Federación Galega de Automobilismo.

8.4.- Os Dereitos de Inscrición tan só serán reembolsados aos equipos cuxas inscricións sexan rexeitadas, ou no caso de que a proba non se celebrara. En ningún outro caso serán devoltos.

Artigo 9 - Hora Oficial do Rally. Durante o transcurso do Rally, a hora oficial será a emitida polos Cronómetros da F.G. de A. e a web www.time.is.

Artigo 10 – Premios. Os premios e Trofeos que se entregarán serán aos 6 primeiros da Xeral (Piloto e Copiloto) e ós primeiros de cada Agrupación (Piloto e Copiloto) da seguinte forma:

CLASIFICACIÓN XERAL SCRATCH	
1º	1.500,00 Euros e 2 Trofeos (Piloto e Copiloto)
2º	1.100,00 Euros e 2 Trofeos (Piloto e Copiloto)
3º	825,00 Euros e 2 Trofeos (Piloto e Copiloto)
4º	625,00 Euros e 2 Trofeos (Piloto e Copiloto)
5º	375,00 Euros e 2 Trofeos (Piloto e Copiloto)
6º	325,00 Euros e 2 Trofeos (Piloto e Copiloto)

AGRUPACIÓNS (1, 2, 3, 4, 5, 6 e 7)	
1º	240,00 Euros e Trofeo
2º	120,00 Euros
3º	90,00 Euros

TOTAL PREMIOS
7.900,00 Euros

COPAS DE PROMOCIÓN	
1º	2 Trofeos (Piloto e Copiloto)

COPAS DE PROMOCIÓN: A FGA enviará os trofeos ó organizador para entregar ó 1º clasificado (piloto e copiloto) de cada copa de promoción.

3º RALLYE COMARCA DO CARBALLIÑO

Para recibir o premio acadado (tanto o metálico, como o trofeo), será indispensable a presenza na entrega de premios do piloto ou representante. No caso contrario, enténdese que se renuncia a eles, quedando en propiedade da organización.

Artigo 11 Encargado das relacións cos participantes

Según artigo 11.5 do Regulamento de Rallys

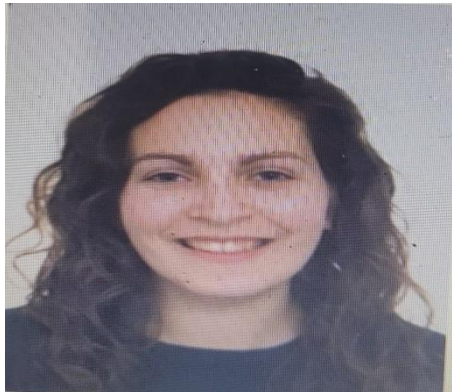

DOÑA DIANA RIVAS SALGUEIRO

Artigo 12 Súper Rally

Según artigo 15 do Regulamento de Rallys. O anexo III contén o modelo de solicitude

Artigo 13 Súper Especial

Según artigo 14.7 do Regulamento de Rallys

O día 21 de xuño terá lugar as 20:00 a cerimonia de saída na praza da veracruz e acto seguido procederán a realizar a súper especial denominada "Carballiño- pub deluxe" de 3.090 km acto seguido acudirán ao parque de traballo para despois rematar a xornada no parque cerrado da veracruz

Don Jesus Lopez Blanco, provisto da licenza do Colexio de Oficiais de Automobilismo de Galicia, solicita a aprobación do presente Regulamento Particular da proba á Federación Galega de Automobilismo.

Asdo.: Director da Carreira
N.I.F.:36126937D

Entidade:JLB MOTORSPORT
C.I.F.: G05447057
Asdo.: Presidente D. JESUS LOPEZ BLANCO

Asdo.: Xefe de Seguridade Vial
N.I.F.: 44476301M



PROGRAMA DE REUNIONS DE COMISARIOS DEPORTIVOS

1ª REUNION AS 08:00 HORAS DO 21 DE XUÑO DO 2024

2º REUNION AS 17 HORAS DO 21 DE XUÑO DE 2024

3 REUNION AS 22:30 DO DIA 22 DE XUÑO DE 2024

ANEXO I: MAPAS PARQUES PECHADO E DE TRABALLO



ANEXO III: MODELO DE SOLICITUDE PARA SUPER RALLYE

MODELO DE SOLICITUDE PARA SUPER RALLYE

AATT.: Dirección de Carreira e dos Sres. Comisarios Deportivos da proba III RALLY COMARCA DO CARBALLIÑO

O Concursante (Escudería) _____ con número de licenza _____,
representando ó piloto _____ (Teléfono: _____) con
licenza _____ participante na citada proba, co dorsal número _____.

EXPÓN:

SOLICITA

RECIBIDO AS:

RRPP.:

Nº de Licenza:

En _____, a _____ de _____ de _____

ANEXO IV: SISTEMA GPS

1. Sistema GPS obrigatorio no Campionato de Galicia de Rallyes.

a) A compra do soporte do GPS e obrigatoria.

b) No Campionato de Galicia de Rallys no desenrolo das probas, os vehículos de competición levarán obrigatoriamente instalado un sistema GPS. Será obrigatorio a utilización durante os recoñecementos programados polo organizador. Este sistema GPS servirá de seguimento dos vehículos de competición e servirá para alertar á Organización dos equipos de posibles incidencias ou bandeiras vermellas. Tamén servirá para que os equipos soliciten axuda de emerxencia pulsando o SOS.

2. Funcionamento:

a) O sistema deberá ter botón SOS. O SOS, deberase usarse UNICAMENTE en caso de EMERXENCIA.

b) Deberase manter pulsado -segundo indícase nas instrucións- no momento que o equipo participante sufra ou vexa algún accidente que precise de axuda médica ou se atope en situación de risco para a seguridade.

c) Cando o Director de Carreira, ao seu exclusivo criterio, considere que a situación de emerxencia e risco finalizou, os GPS implicados serán desconectados e non transmitirán ningún sinal de alarma para non bloquear a canle a outros equipos.

d) O uso indebido do mesmo, ou a utilización para comunicar calquera outro motivo que non sexa axuda médica ou situación de risco para a seguridade, será comunicado inmediatamente aos Comisarios Deportivos.

e) A non utilización do sistema GPS por parte dun equipo, tras sufrir un accidente, rotura mecánica ou abandono da proba, será motivo de penalización por parte dos Comisarios Deportivos.

3. Bandeira vermella electrónica:

a) Nas probas puntuables para o Campionato de Galicia de Rallyes, será obrigatorio o uso dos dispositivos de GPS utilizados para o sistema de bandeira vermella electrónica.

b) A pantalla que indique aos membros do equipo que se activou a bandeira vermella electrónica, deberá ser de leds de alta luminosidade. Poderá mostrarse a bandeira vermella electrónica por medio de pantalla a cor ou siglas de alta luminosidade. O provedor de servizos deberá entregar as instrucións de uso do código de bandeira vermella electrónica, xunto coas instrucións do dispositivo.

c) So se pode activar/desactivar a bandeira vermella electrónica dende Dirección de Carreira.

d) Unha vez sexa mostrada a bandeira vermella electrónica no dispositivo GPS, o equipo deberá pulsar o botón que, da conformidade á Dirección de Carreira, de que se verificou a mensaxe de activación da bandeira vermella electrónica. Non pulsar o botón de conformidade de que o equipo recibiu a bandeira vermella, será motivo de penalización baixo criterio dos Comisarios Deportivos.

e) Unha vez mostrada a bandeira vermella electrónica, o equipo deberá cumprir o estipulado neste artigo:

Os Equipos aos que se mostre bandeira vermella Electrónica, deberán reducir a súa velocidade de forma inmediata e seguir as instrucións dos Comisarios de Ruta e dos membros dos vehículos de seguridade cos que se atopen. A velocidade máxima que poderá alcanzar un equipo ao que se lle mostrou bandeira vermella dentro do treito cronometrado, non poderá exceder de 80 km/ h. O Director de carreira, poderá facer uso do sistema GPS para verificar que se cumpre esta normativa. Non respectar esta regra comportará unha penalización baixo criterio dos Comisarios Deportivos.

4. Entrega devolución do aparello GPS:

a) A entrega do dispositivo GPS realizarase nas verificacións técnicas.

a) A devolución do dispositivo GPS realizarase no Parque Pechado ó finalizar a proba, ou a un membro da organización designado a tal efecto.

b) En caso de abandono na proba por avaría ou accidente, o equipo é o responsable de entregar o GPS na oficina de Carreira (Dirección de Carreira) ou no lugar estipulado dentro do regulamento particular da proba. Deberase entregar a maior brevidade posible, e sempre antes da finalización da proba.

c) A empresa provedora comprobará a súa correcta instalación e funcionamento.

d) O concursante que non devolva o dispositivo GPS, ou que devolvelo o faga en condicións defectuosas, será obxecto dunha sación económica a pagar ao Organizador. Este será o sistema de Alertas en caso dunha incidencia.

SPICA III

Manual de uso rápido



● NOTIFICACIÓN DE SOS

Para solicitude de atención médica inmediata ou notificación de vehículo que impide totalmente o paso de outros participantes.

 +  Pulsar botón vermello e verde simultáneamente durante 2 segundos.



● NOTIFICACIÓN DE AVARÍA





Notificación de que un vehículo non pode continuar, pero non obstaculiza o paso.

Pulsación botón vermello 2 segundos.



● CONFIRMACIÓN TODO OK?

Si desde dirección da carreira se solicita información do estado dos participantes. 3 posibles respostas:

-  Para indicar que está todo ben
-  +  Para indicar S.O.S.
-  Para indicar AVARÍA

alternando con pantalla completa en rojo.



● BANDEIRA VERMELLA / RED FLAG

A pantalla mostra as letras "RF" (Red Flag), alternando coa pantalla completamente en vermello.

O participante debera pulsar o botón Verde para confirmala lectura.

anube.es