



CONCELLO
DE PORTAS



CONCELLO
DE BARRO



COMUNICADO Nº2 - VERIFICACIÓN ADMINISTRATIVAS Y TÉCNICAS OPTATIVAS

O comité organizador establece de forma optativa e ca finalidade de axilizar o traballo do equipo técnico, o **VENRES 25 DE AGOSTO CON HORARIO DE 20:00 HORAS ATA AS 22:00 HORAS** as verificacións administrativas e técnicas para tódolos aqueles equipos que desexen establecerse con antelación no parque de traballo.

DITAS VERIFICACIÓN FARAÑSE DIANTE DA OFICINA PERMANENTE DO RALLYMIX.

Recordade que o acceso ó parque de traballo deberá realizarse segundo as seguintes indicacións:

-ACCESO E VERIFICACIÓN ADMINISTRATIVAS:

O acceso ó parque de traballo **ÚNICAMENTE** poderá facerse pola entrada habilitada ó mesmo. Neste punto levaráse a cabo a entrega de documentación administrativas e **SÓ** se autorizará a entrada do vehículo de competición, asistencia e vehículo de adestramentos.

Unha vez realizadas as administrativas disporáse dun espazo amplo para baixar o vehículo de competición e así deixar as plataformas e remolques nos aparcamentos habilitados para tal fin.

ACCESO – VERIFICACIÓN ADMINISTRATIVAS:

Coordenadas : 42°33'16.6"N 8°40'13.0"W

Como chegar: <https://goo.gl/maps/dJonTk651uuC97D59>

Escanea QR:





Plano verificaci3ns administrativas e zona de descarga de veh3culos:

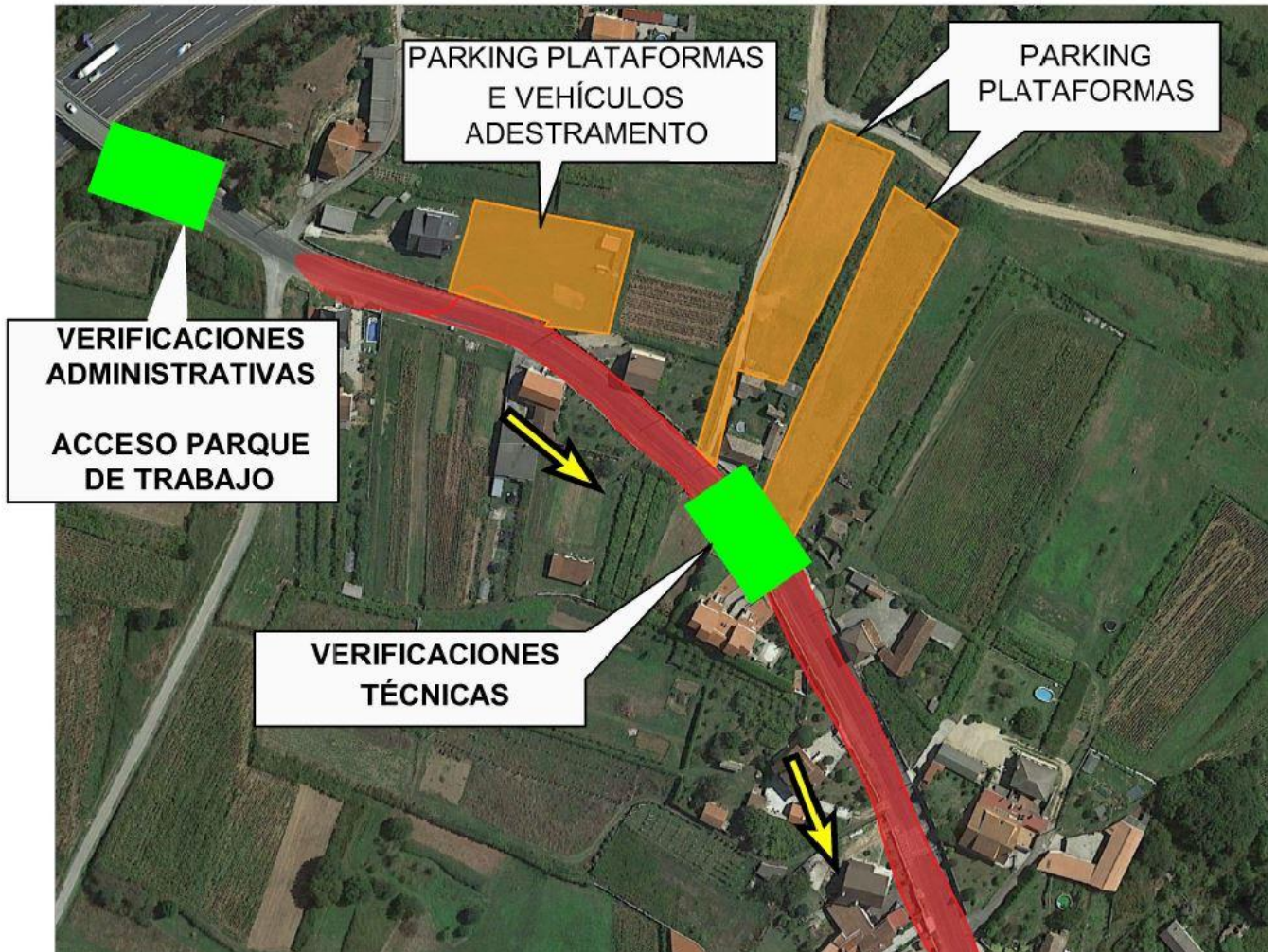

PORTAS
• MOTOR •

O COMITÉ ORGANIZADOR

Escudería Portas Motor