



CONCELLO
DE PORTAS



CONCELLO
DE BARRO



COMUNICADO Nº1 - ORGANIZACIÓN DO PARQUE DE TRABAJO

Para o correcto desenvolvemento da proba establécense as seguintes medidas de cara a organización do parque de traballo:

-ACCESO E VERIFICACIÓN ADMINISTRATIVAS:

O acceso ó parque de traballo **UNICAMENTE** poderá facerse pola entrada habilitada ó mesmo. Neste punto levaráse a cabo a entrega de documentación administrativa e **SÓ** se autorizará a entrada do vehículo de competición, asistencia e vehículo de adestramentos.

Unha vez realizadas as administrativas disporáse dun espazo amplo para baixar o vehículo de competición e así deixar as plataformas e remolques nos aparcamentos habilitados para tal fin.

ACCESO – VERIFICACIÓN ADMINISTRATIVAS:

Coordenadas : 42°33'16.6"N 8°40'13.0"W

Como chegar: <https://goo.gl/maps/dJonTk651uuC97D59>

Escanea QR:



PORTAS

• MOTOR •



CONCELLO
DE PORTAS



CONCELLO
DE BARRO



Plano verificacións administrativas e zona de descarga de vehículos:

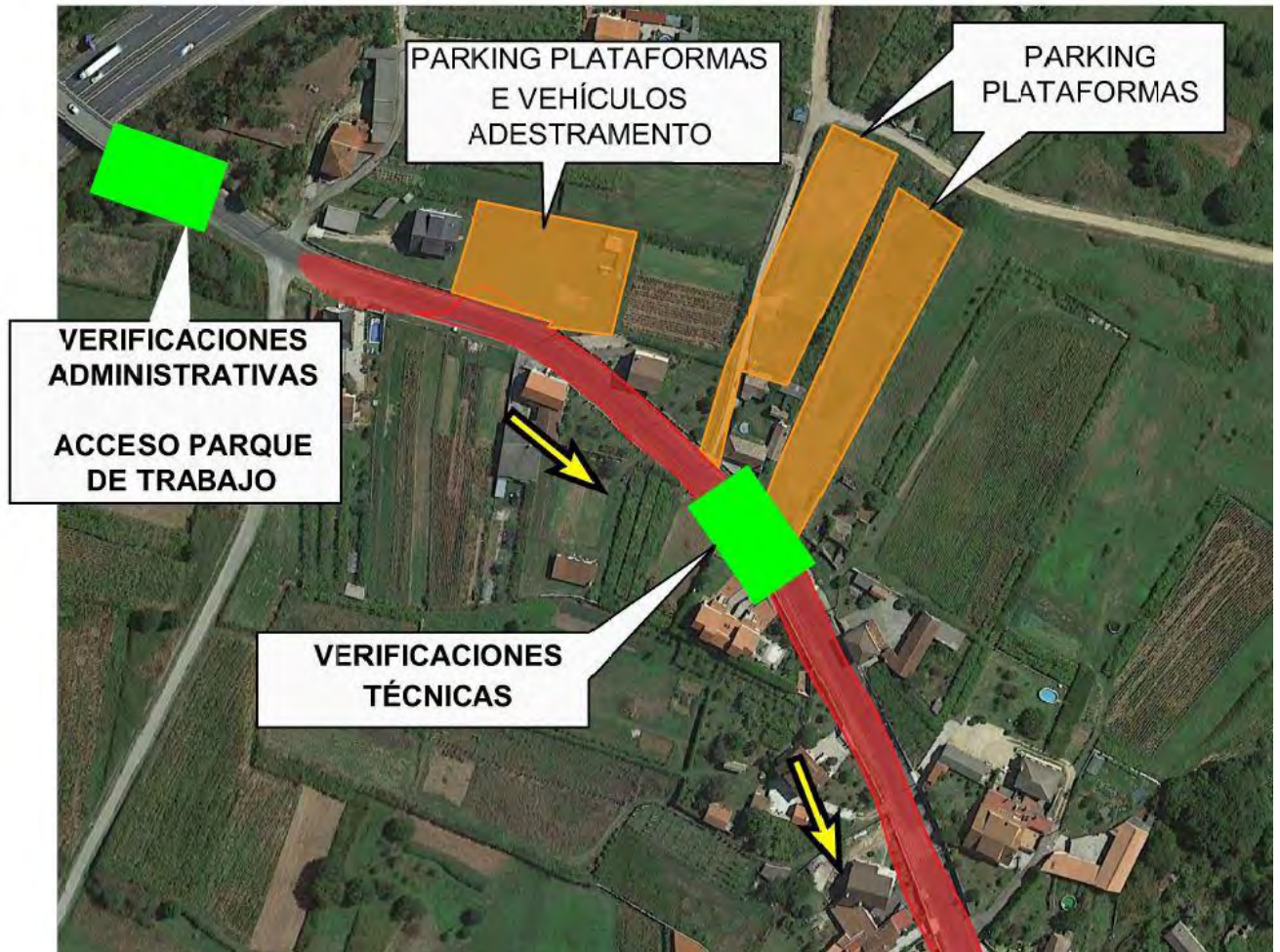

-Disporáse de amplios aparcamentos para plataformas e vehículos de adestramentos en diferentes puntos de parque de traballo , por tanto **NON ESTARÁ PERMITIDO** aparcarse na zona de asistencia a outros vehículos que non sean os de competición e furgonetas taller.

- O parque de traballo conta cunha extensión de 900 metros na estrada EP 8101. Neste percorrido o sentido da circulación **É ÚNICO** tal e como se indica nos seguintes planos.
- As asistencias dos participantes unicamente se poderán instalar na **MARXEN DEREITA** , quedando libre para a circulación dos vehículos de competición a parte central e esquerda da calzada.
- Establécese una zona de espera en presalida . Dita zona estará delimitada físicamente o día da proba e haberá sempre persoal da organización para recolocarvos de forma ordenada.
- O parque de traballo estará vixiado por una empresa de seguridade durante o desenrolo da proba os días 26 e 27 de agosto.
-

VER PLANOS ADXUNTOS:

DISTRIBUCIÓN DO PARQUE DE TRABAJO

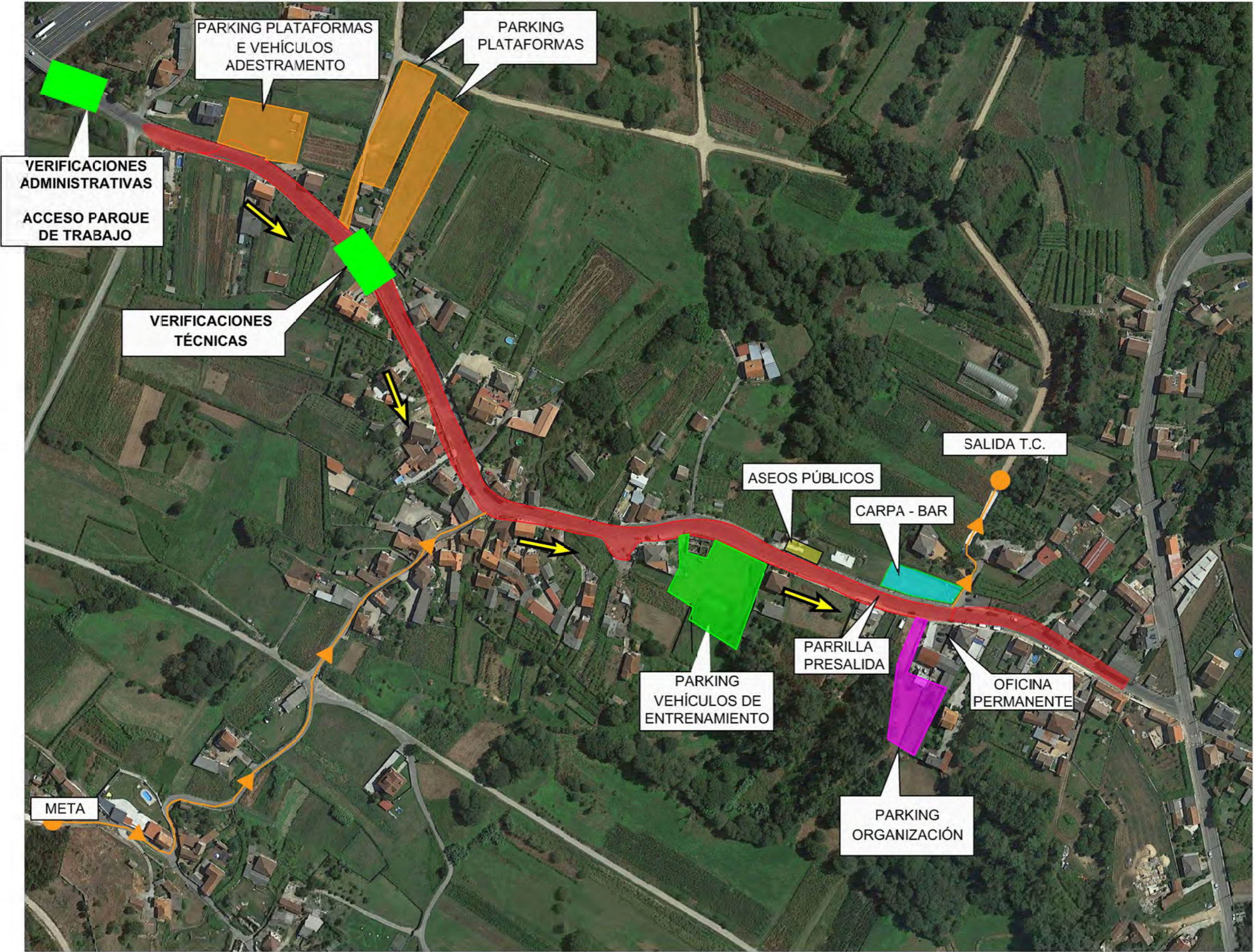

—▶ TREITO DE ENLACE
VELOCIDAD MÁXIMA: 10 KM/H
SENTIDO ÚNICO

- APARCAMIENTO DE PLATAFORMAS
- APARCAMIENTO COCHES DE ENTRENAMIENTO
- APARCAMIENTO EXCLUSIVO ORGANIZACIÓN

PARQUE DE TRABAJO
EXCLUSIVAMENTE LATERAL DEREITO DA CALZADA

ZONA PRESALIDA - OFICINA PERMANENTE

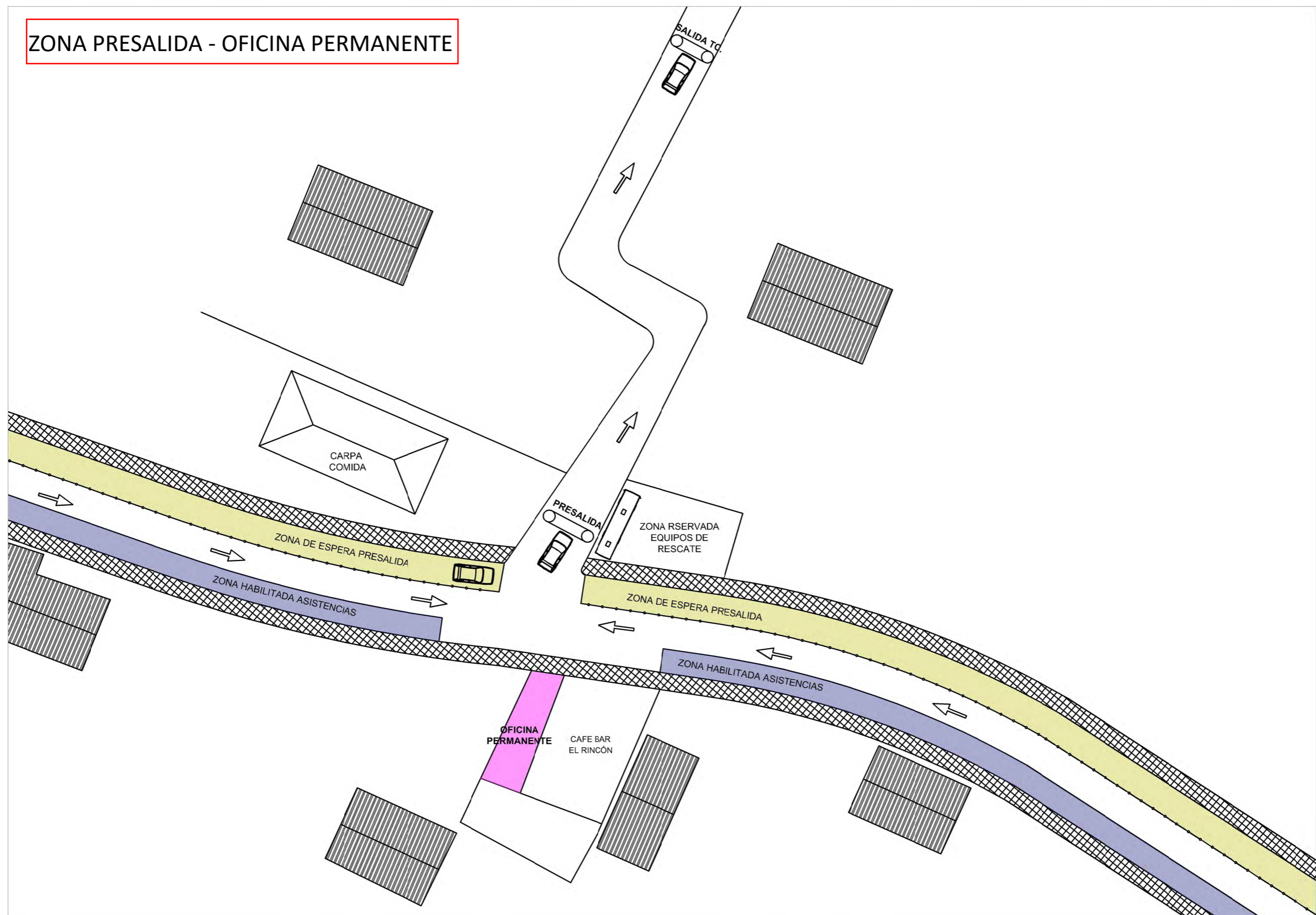

- Establécese una zona de espera presalida . Dita zona estará delimitada físicamente o día da proba e haberá sempre persoal da organización para recolocarvos de forma ordenada.
- As asistencia dos participantes únicamente se poderán instalar no MARXEN DEREITO ,quedando libre para a circulación dos vehículos de competición a parte central e izquierda da calzada.
- O parque de traballo conta cunha extensión de 900 metros na estrada EP 8101. Neste percorrido o sentido da circulación É ÚNICO tal e como se indica nos seguintes planos



CONCELLO
DE PORTAS



CONCELLO
DE BARRO



O COMITÉ ORGANIZADOR

Escudería Portas Motor

