

**7º RALLYMIX
CONCELLO DE
PIÑOR
ROADBOOK**



LIBRO DE RUTA

ÍNDICE

| CONCEPTO | PAX. |
|---------------------|------|
| SIMBOLOS EMPREGADOS | 4 |
| MAPA XERAL | 5 |
| PARQUE PECHADO | 6 |
| PARQUE DE TRABALLO | 7 |
| VERIFICACIÓNS | 8 |
| TRAMO | 9 |

LIBRO DE RUTA

SÍMBOLOS EMPREGADOS

| | | | | | |
|---|--------------------------|---|---------------------|---|-----------|
|  | DIRECCIÓN A SEGUIR |  | MÉDICO | | |
|  | DIRECCION A NON SEGUIR |  | BOMBEIROS | | |
| <table border="1" data-bbox="151 593 542 694"> <tr><td>LIRA</td></tr> <tr><td>CONCELLO DE SALVATERRA</td></tr> </table> | LIRA | CONCELLO DE SALVATERRA | POBOACION |  | GINDASTRE |
| LIRA | | | | | |
| CONCELLO DE SALVATERRA | | | | | |
|  | DIRECCION A SEGUIR |  | AMBULANCIA | | |
|  | DIRECCION A NO SEGUIR |  | EXTINTOR | | |
|  | PONTE |  | EMISORA | | |
|  | HITO KILOMÉTRICO |  | GARDA CIVIL | | |
|  | CASAS |  | GASOLIÑEIRA | | |
|  | SINALES TRÁFICO |  | CONTROL HORARIO | | |
|  | SINAL NON VISIBLE |  | SAIDA PROBA CRONO | | |
|  | PASAR PÁXINA CON RÁPIDEZ |  | CHEGADA PROBA CRONO | | |
|  | MOITA ATENCION |  | CONTROL STOP | | |

LIBRO DE RUTA

MAPA XERAL

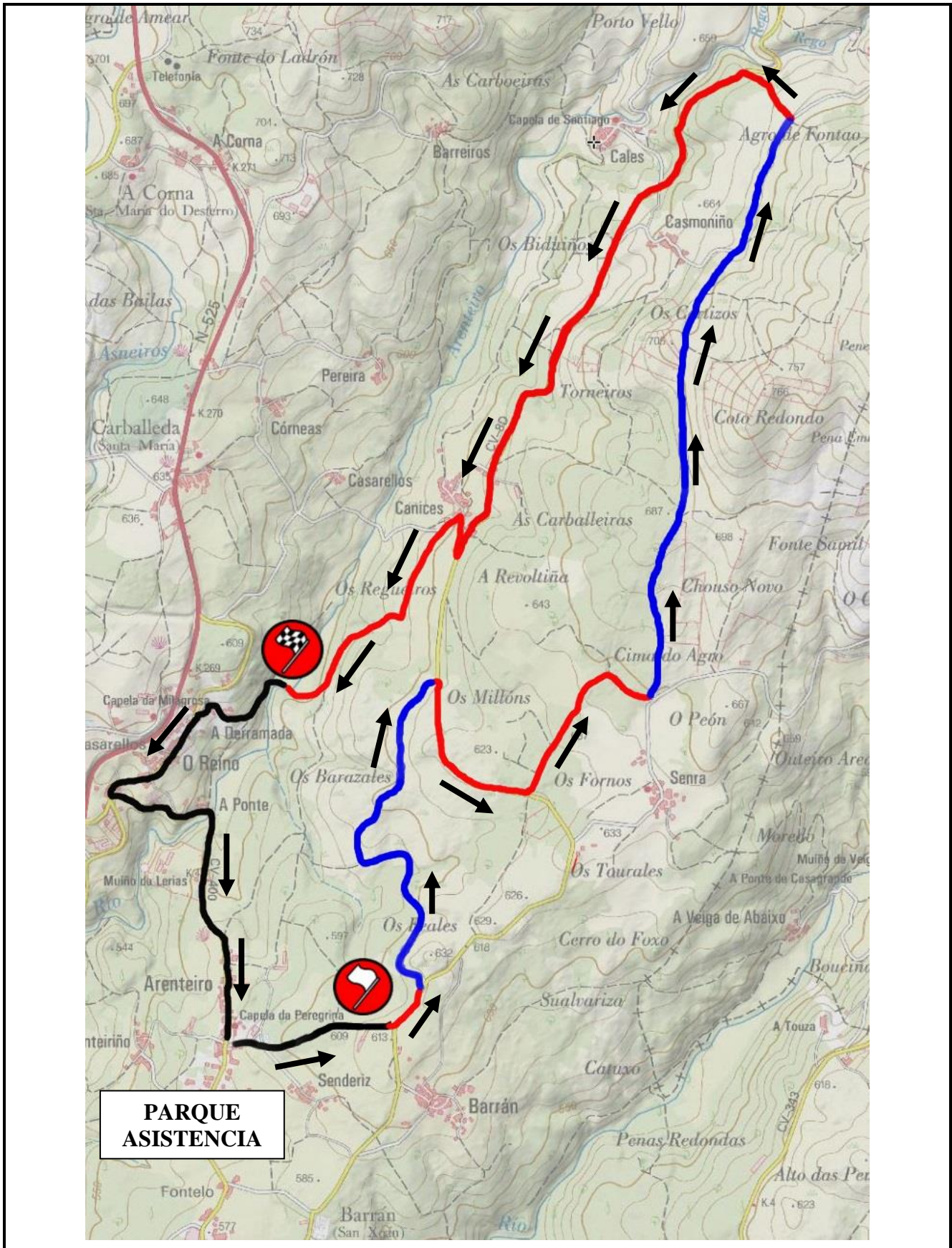

LIBRO DE RUTA

PARQUE PECHADO

PARQUE PECHADO

Estará situado no Campo da Festa no Arenteiro, Piñor, na OU-0402 3,35 Km



LIBRO DE RUTA

PARQUE DE TRABAJO

PARQUE TRABALLO

Piñor, na OU-0402

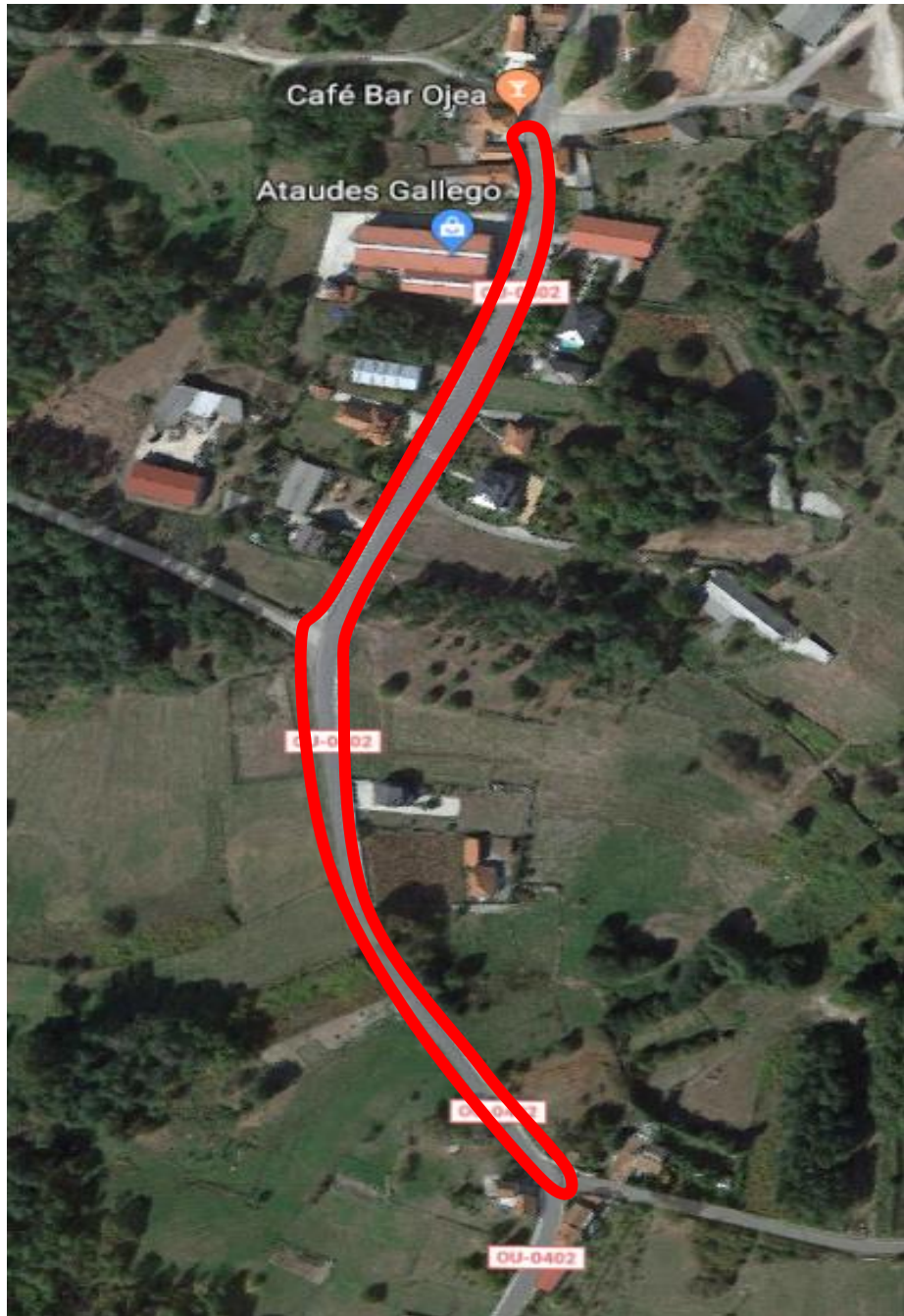

LIBRO DE RUTA

VERIFICACIONES

As verificacións administrativas realizaranse no Hostal Ateneo

As verificacións Técnicas realizaranse na Gasoleneira Ateneo

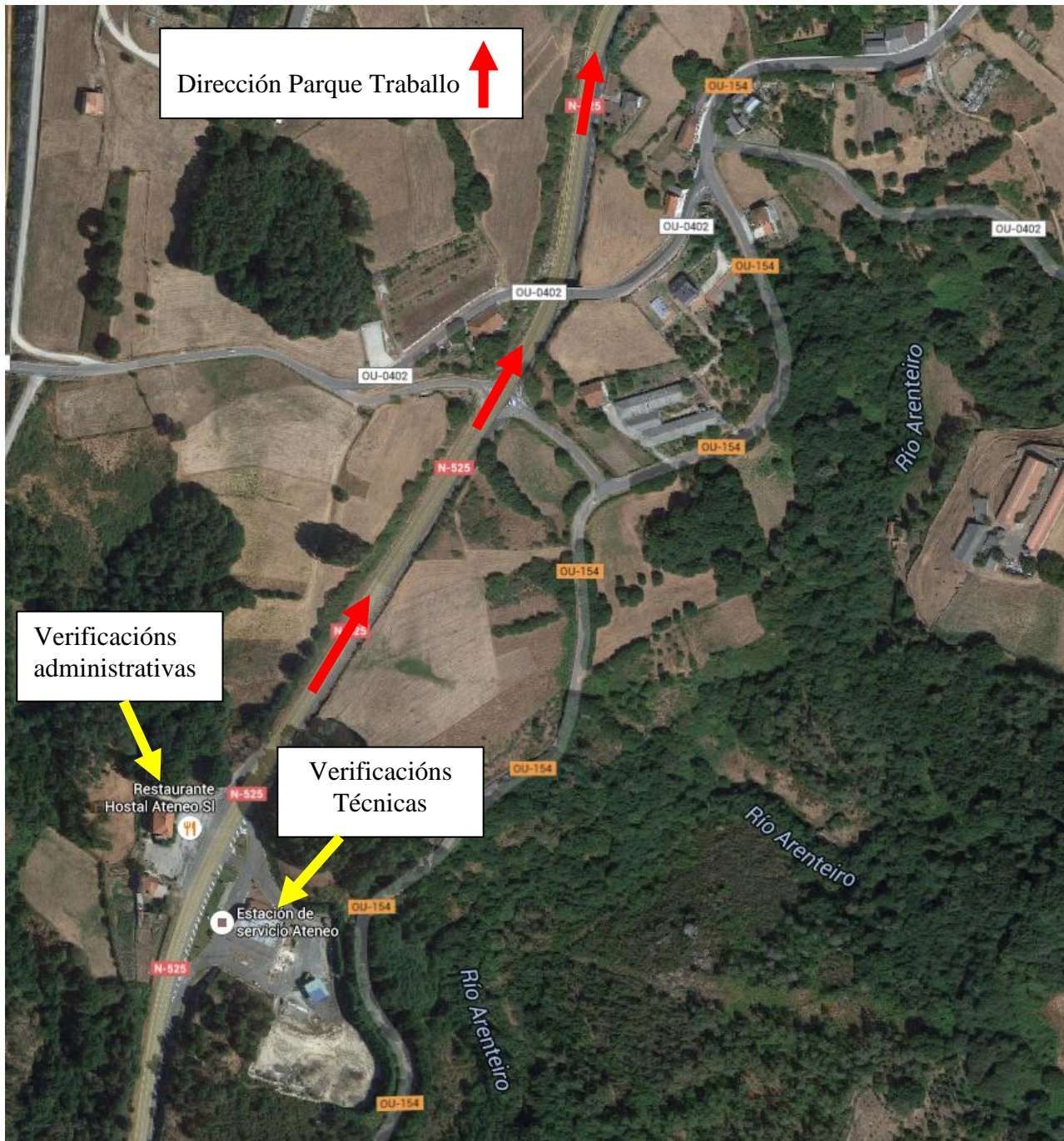



7º RALLYMIX CONCELLO DE PIÑOR



ROAD BOOK SEGURIDAD

PLAN DE SEGURIDAD

V RALLY MIX CONCELLO DE PIÑOR

| | | | |
|-------------------|----------|--------------------|----------|
| H. S. SABADO 1ª P | 11:15 | H. S. DOMINGO 1ª P | 10:00 |
| H. S. SABADO 2ª P | A SEGUIR | H. S. DOMINGO 2ª P | A SEGUIR |
| H. S. SABADO 3ª P | A SEGUIR | | |

| P. KM. | DIRECCION | INFORMACION Y MEDIOS | | | |
|-----------------|---------------|----------------------|---------------------|----------------|----------------|
| | | VARIOS | EFFECTIVOS | MEDIOS ACTIVOS | MEDIOS PASIVOS |
| 0,00 PARCIAL | | OU-0402 A LOCAL | 1 | | 4 |
| 0,00 P. KM. | 1 | | | | |
| 0,15 PARCIAL | | LOCAL | 1 | | |
| 0,15 P. KM. | 2 | | | | |
| 0,65 PARCIAL | | LOCAL | E. SAIDA | | 4 |
| 0,50 P. KM. | 3 | | | | |
| PARCIAL | | | | | |
| P. KM. | | | | | |
| PARCIAL | | | | | |
| PUNTO MEDICION | CAMINO TIERRA | CTRA. ASFALTO | SENTIDO CIRCULACION | NO SEGUIR | SALIDA-META |
| | | | | | |



7º RALLYMIX CONCELLO DE PIÑOR



ROAD BOOK SEGURIDAD

PLAN DE SEGURIDAD

V RALLY MIX CONCELLO DE PIÑOR

| | | | |
|-------------------|----------|--------------------|----------|
| H. S. SABADO 1ª P | 11:15 | H. S. DOMINGO 1ª P | 10:00 |
| H. S. SABADO 2ª P | A SEGUIR | H. S. DOMINGO 2ª P | A SEGUIR |
| H. S. SABADO 3ª P | A SEGUIR | | |

| P. KM. | | INFORMACION Y MEDIOS | | | | |
|-----------------|----------------|---|---------------|---------------------|----------------|-------------|
| DISTANCIA TC. | DIRECCION | VIARIOS | EFFECTIVOS | MEDIOS ACTIVOS | MEDIOS PASIVOS | |
| 9,50 | | | | | | |
| 0,00 PARCIAL | | OU-0404 | | | 4 | |
| 0,00 P. KM. | 1 | 9,50 | 42°30'36.22"N | 8° 0'1.43"O | E 1 S | |
| 0,19 PARCIAL | | OU-0404 A LOCAL TERRA !!! CAMBIO A TERRA!!! | 1 | | 3 | |
| 0,19 P. KM. | 2 | 9,31 | | | | |
| 1,00 PARCIAL | | TERRA | 1 | | | |
| 0,81 P. KM. | 3 | 8,50 | 42°30'56.13"N | 8° 0'6.75" W | E 2 | |
| 1,87 PARCIAL | | LOCAL TERRA A OU-0404 !!! CAMBIO A ASFALTO!!! | 1 | | | |
| 0,87 P. KM. | 4 | 7,63 | 42°31'18.7" N | 7°59'54.0" W | E 3 | |
| 2,52 PARCIAL | | OU-0404 | 1 | | | |
| 0,65 P. KM. | 5 | 6,98 | 42°31'4.70"N | 7°59'38.59"W | E 4 | |
| | PUNTO MEDICION | CAMINO TIERRA | CTRA. ASFALTO | SENTIDO CIRCULACION | NO SEGUIR | SALIDA-META |
| | | | | | | |



7º RALLYMIX CONCELLO DE PIÑOR



ROAD BOOK SEGURIDAD

PLAN DE SEGURIDAD

V RALLY MIX CONCELLO DE PIÑOR

| | | | |
|-------------------|----------|--------------------|----------|
| H. S. SABADO 1ª P | 11:15 | H. S. DOMINGO 1ª P | 10:00 |
| H. S. SABADO 2ª P | A SEGUIR | H. S. DOMINGO 2ª P | A SEGUIR |
| H. S. SABADO 3ª P | A SEGUIR | | |

| P. KM. | | INFORMACION Y MEDIOS | | | | |
|-----------------|-----------|---|-------------------------------|----------------|----------------|----|
| DISTANCIA TC. | DIRECCION | VARIOS | EFFECTIVOS | MEDIOS ACTIVOS | MEDIOS PASIVOS | |
| 9,50 | | | | | | |
| 3,29 PARCIAL | | LOCAL A TERRA | 1 E 5 PM | 1 | 4 | |
| 0,77 P. KM. | | 6 6,21 | 42°31'16.25"N 7°59'18.48"W | | | |
| 4,04 PARCIAL | | TERRA | 1 | | | |
| 0,75 P. KM. | | 7 5,46 | | | | |
| 4,10 PARCIAL | | TERRA | 1 | | | |
| 0,06 P. KM. | | 8 5,40 | 42°31'40.10"N 7°59'13.31"W | E 6 | | |
| 4,70 PARCIAL | | TERRA | 1 | | | |
| 0,60 P. KM. | | 9 4,80 | 42°31'59.95"N 7°59'11.79"W | | | |
| 5,06 PARCIAL | | TERRA | | | | |
| 0,36 P. KM. | | 10 4,44 | | | | |
| | | PUNTO MEDICION CAMINO TIERRA CTRA. ASFALTO SENTIDO CIRCULACION NO SEGUIR SALIDA-META | | | | 11 |



7º RALLYMIX CONCELLO DE PIÑOR



ROAD BOOK SEGURIDAD

PLAN DE SEGURIDAD

V RALLY MIX CONCELLO DE PIÑOR

| | | | |
|-------------------|----------|--------------------|----------|
| H. S. SABADO 1ª P | 11:15 | H. S. DOMINGO 1ª P | 10:00 |
| H. S. SABADO 2ª P | A SEGUIR | H. S. DOMINGO 2ª P | A SEGUIR |
| H. S. SABADO 3ª P | A SEGUIR | | |

| P. KM. | DIRECCION | INFORMACION Y MEDIOS | | | | |
|--|-----------|--|------------------------------------|----------------|-------------------|----|
| | | VARIOS | EFFECTIVOS | MEDIOS ACTIVOS | MEDIOS PASIVOS | |
| DISTANCIA TC. 9,50 | | | | | | |
| 5,12 PARCIAL | | LOCAL | | 1 | | |
| 0,06 P. KM. | | 11 4,38 42°32'11.52"N 7°59'4.18"W | E 7 | | | |
| 5,45 PARCIAL | | TERRA | | | | |
| 0,33 P. KM. | | 12 4,05 | | | | |
| 5,70 PARCIAL | | CAMBIO TERRA A LOCAL | | | 1 | |
| 0,25 P. KM. | | 13 3,80 | ¡¡¡ CAMBIO A ASFALTO!!! | 1 | | |
| 5,95 PARCIAL | | LOCAL A OU-0404 | | | 2 | |
| 0,25 P. KM. | | 14 3,55 | 42°32'33.82"N 7°59'2.79"O | 1 | | |
| 6,57 PARCIAL | | OU-0404 | | | 2 | |
| 0,62 P. KM. | | 15 2,93 | | 1 | | |
| PUNTO MEDICION CAMINO TIERRA CTRA. ASFALTO SENTIDO CIRCULACION NO SEGUIR SALIDA-META | | | | | | 12 |



7º RALLYMIX CONCELLO DE PIÑOR



ROAD BOOK SEGURIDAD

PLAN DE SEGURIDAD

V RALLY MIX CONCELLO DE PIÑOR

| | | | |
|-------------------|----------|--------------------|----------|
| H. S. SABADO 1ª P | 11:15 | H. S. DOMINGO 1ª P | 10:00 |
| H. S. SABADO 2ª P | A SEGUIR | H. S. DOMINGO 2ª P | A SEGUIR |
| H. S. SABADO 3ª P | A SEGUIR | | |

| P. KM. | DIRECCION | INFORMACION Y MEDIOS | | | | |
|-----------------------|-----------------------|---|----------------------|----------------------------|------------------|--------------------|
| | | VARIOS | EFFECTIVOS | MEDIOS ACTIVOS | MEDIOS PASIVOS | |
| DISTANCIA TC. 9,50 | | | | | | |
| 6,85 PARCIAL | | OU-0404 42°32'12.49"N 7°59'24.10"O | 1 | | | |
| 0,28 P. KM. | | | | | | 16 |
| 7,27 PARCIAL | | OU-0404 | | | | |
| 0,42 P. KM. | | | | | | 17 |
| 7,39 PARCIAL | | OU-0404 | 1 | | | |
| 0,12 P. KM. | | | | | | 18 |
| 7,89 PARCIAL | | OU-0404 | 1 | | | |
| 0,50 P. KM. | | | | | | 19 |
| 8,27 PARCIAL | | OU-0404 A LOCAL | 1 | | | |
| 0,38 P. KM. | | | | | | 20 |
| | PUNTO MEDICION | CAMINO TIERRA | CTRA. ASFALTO | SENTIDO CIRCULACION | NO SEGUIR | SALIDA-META |
| | | | | | | |
| | 13 | | | | | |

ROAD BOOK SEGURIDAD

PLAN DE SEGURIDAD

V RALLY MIX CONCELLO DE PIÑOR

| | | | |
|-------------------|----------|--------------------|----------|
| H. S. SABADO 1ª P | 11:15 | H. S. DOMINGO 1ª P | 10:00 |
| H. S. SABADO 2ª P | A SEGUIR | H. S. DOMINGO 2ª P | A SEGUIR |
| H. S. SABADO 3ª P | A SEGUIR | | |

| P. KM. | | INFORMACION Y MEDIOS | | | | | | |
|---------------|-----------|----------------------|---------------|---------------|---------------------|----------------|-------------|----|
| DISTANCIA TC. | DIRECCION | VARIOS | | EFFECTIVOS | MEDIOS ACTIVOS | MEDIOS PASIVOS | | |
| 9,50 | | OU-0404 | | 1 | | 1 | | |
| 8,44 | | 42°31'39.15"N | 7°59'49.81"O | | | | | |
| 0,17 | | 21 | 1,06 | | | | | |
| P. KM. | | LOCAL | | 1 | | 1 | | |
| 8,55 | | | | | | | | |
| 0,11 | | 22 | 0,95 | | | | | |
| P. KM. | | LOCAL | | E 11 | | | | |
| 9,10 | | 42°31'24.1"N | 8°00'08.1"W | | | | | |
| 0,55 | | 23 | 0,40 | | | | | |
| P. KM. | | LOCAL | | E 12 M | META | 2 | | |
| 9,50 | | | | | | | | |
| 0,40 | | 24 | 0,00 | | | | | |
| P. KM. | | LOCAL A OU-154 | | 1 | | 2 | | |
| 9,97 | | | | | | | | |
| 0,47 | | 25 | | | | | | |
| | | PUNTO MEDICION | CAMINO TIERRA | CTRA. ASFALTO | SENTIDO CIRCULACION | NO SEGUIR | SALIDA-META | 14 |

