CAMPIONATO DE GALICIA DE SLALOM 2018

REGULAMENTO PARTICULAR

PROBA: 20º SLALOM

CONCELLO DE TOURO

CIRCUITO: URBÁN (TOURO)

PROVINCIA: A CORUÑA

DATA: 8 DE SETEMBRO DE 2.018

I) ORGANIZACIÓN:

A Escudería TOURO MOTOR organiza o 20º SLALOM CONCELLO DE TOURO o día 8 de SETEMBRO de 2018, unha proba de carácter nacional, puntuable para o Campionato de Galicia de Slalom.

Esta proba de Slalom disputarasedacordoco establecido nas prescricións comúns ós Campionatos e Copas de Galicia 2018, o regulamento xeral do Campionato de Slalom, e o presente regulamentoparticular da proba, no C.D.I. (e os seus anexos), aprobados pola Federación Galega de Automobilismo o día 5 de Xullo de 2018. A proba ten o Permiso de Organización da Federación Galega de Automobilismonúmero GA-029-SL.

II) VEHÍCULOS ADMITIDOS:

Admitiranse os vehículos de:

AGRUPACIÓN I: ata 1.150 c.c. (Tracción dianteira).
AGRUPACIÓN II: Desde 1.151 a 1.600 (Tracción dianteira).
AGRUPACIÓN III: A partir 1.601 c.c. (Tracción dianteira).
AGRUPACIÓN IV: Tódalas cilindradas (Tracción traseira).
AGRUPACIÓN V: Tódalas cilindradas (Tracción total).
AGRUPACIÓN VI: Vehículos do Grupo P.

Poderán participar toda clase de vehículos turismo, con carrocería cerrada ou teito duro, dun mínimo de dúas prazas e que estén homologados, que proveñan de series de fabricación e en posesión da I.T.V. e seguro obrigatorio (SOA) en vigor.

Autorizase o uso de neumáticos de competición (slicks ou similares), e prohíbese a utilización dos denominados de: tacos, contacto, cravos e cadeas, así como as rodas de tipo M, M+S, M4, M5 e C.

III) SEGUROS:

Os organizadores contratarán unha póliza de seguros nas condicións marcadas pola F.G. de A. que garanta unha cobertura mínima segundo a regulamentación vixente (Lei de circulación).

IV) CONCURSANTES ADMITIDOS:

Para participar nos Campionatos e Copas de Galicia estarase ó disposto no Anexo I do Anuario Deportivo 2018 publicado pola Federación Galega de Automobilismo.

V) INSCRICIÓNS:

Dereitos de inscrición: 90 € aceptando a publicidade facultativa e 180 € non aceptando a publicidade facultativa.

As solicitudes de inscrición admitiranse ata 72 horas antes da celebración da proba, e a organización remitirá copia á Federación Galega de Automobilismo, por correo ou fax, antes da celebración da mesma.

A solicitude de inscrición para quen desexe participar no **20º Slalom Concello de Touro** será remitida, **debidamente cumplimentada:**

PARA FACER A INSCRICIÓN: https://goo.gl/forms/Zh8TJI5KcMWgx3sB3

Teléfono: 607110099

E-mail: escuderiatouromotor@gmail.com

ANTES DAS 20 HORAS DO DÍA 5 DE SETEMBRO DE 2.018.

Non se devolverán os dereitos de inscrición a ningún participante, unha vez publicada a lista de inscritos.

Os dereitos de inscrición poderán ser satisfeitos de calquera das formas seguintes:

- Na conta corrente nº **ES58 2080 0321 7730 4000 7995 (ABANCA, Sucursal de Touro).**

A solicitude de inscrición non se aceptará se non vai acompañada do recibo de pagamento dos dereitos de inscrición.

Os dereitos de inscrición comprenden o seguro garantindo a responsabilidade civil fronte a terceiros, de acordo coa regulamentación da Federación Galega de Automobilismo.

VI) CIRCUÍTO:

O circuíto de asfalto plan redial nacional, estará emprazado nas **rúas do Concello de Touro.**

VII) PREMIOS:

Tratándose dunha proba de **Coeficiente 8,** os premios a repartir serán os seguintes:

POSTO	PREMIO
1º	320 €
2º	220 €
3º	120€
4º	100 €
5º	90 €
6º	80 €

Trofeos tamen para os tres primeiros de cada agrupación.

VIII) DESENROLO DA PROBA:

DATA	HORA	ACTO	LUGAR
05/07/2018	09:00	Apertura de inscricións	Escudería Touro Motor. R/Pucho Boedo s/n. 15822 TOURO Tel./fax: 981 504 077 Mail: escuderiatouromotor@gmail.com
05/09/2018	20:00	Peche de inscricións	
06/09/2018	19:00	Publicación Lista de inscritos	
08/09/2018	09:00	Verificacións Administrativas	TREITO
	09:30	Verificacións Técnicas	
	11:30	Presentación Pilotos Parque Pechado	
	11:15	Publicación Lista Autorizados a toma-la Saída	
	11:30	Saída 1º Participante Adestramentos libres	El que no esté por orden en la parrilla de salida no podrá salir hasta la manga oficial de entrenos.
	15:00	Entrenos oficiales	TREITO
	A Continuación	Saída 1ª Manga Oficial	
		Parque de Traballo (30 minutos)	
	A continuacion	Saída 2ª Manga Oficial	
	A continuacion	Publicación de Resultados	
	21:00	Entrega de Premios e Trofeos	

IX) OFICIAIS DA PROBA:

Presidente Escudería/Comité Organizador:

	D. José R. González Villar	DC-0022-GA.

Comisarios Deportivos:

Presidente:	D. Victoriano González Boullosa	DC1-0021-GA.
	D. Eligio González Abellas.	CD- 0204-GA.
	D. José R. Sierra Freire	DC-0006-GA.

Observador da F.G. de A.:

	D. Maite Vilanova López	OBS-0841-GA.

Director da Carreira-Oficina/Autobús:

	D. José R. González Villar	DC-0022-GA.

Comisarios Técnicos:

Presidente:	D. Bruno Rivera Pazos	DC1-0013-GA.

Vehículo "XEFE SEGURIDADE VIAL":

	D. Adolfo Mareque Martínez	CD-0202-GA.

Servicios Médicos:

TEAM MEDICAL GALICIA

Servicio de ambulancias: NORDES
Centros asistenciais:
.- Hospital Clínico de Santiago de Compostela
.- Hospital Policlínico La Rosaleda
.- Servicio de grúas: Grúas Carlos

Nota: En cumprimento da nova normativa de expedición de licencias, o resto dos oficiais da proba comunicaranse no **COMPLEMENTO nº2**, antes da celebración do slalom.

Don José Ramón González Villar, provisto da licencia do Colexio de Oficiais de Automobilismo de Galicia, co número DC-0022-GA, solicito a aprobación do presente Regulamento Particular da proba á Federación Galega de Automobilismo.

Fdo: Director da Proba
N.I.F.: 33279440G
Licencia DC-0022-GA

Entidade: Escudería Touro Motor
C.I.F.: G70120738
Fdo: Presidente D. José Ramón González Villar
Licencia DC-0022-GA

Fdo: Xefe de Seguridade Vial
N.I.F.: 33283771B
Licencia CD-0202-GA

Selo do Clube.

ADVERTENCIA: O croquis terá que ser o mesmo ó que se leve a bo termo o día da proba, baixo a exclusiva responsabilidade do Director da proba e do Presidente da Entidade Organizadora, así como do Xefe de Seguridade Vial.

*** ADXÚNTASE CROQUIS/PLANO (CON MEDIDAS E DISTANCIAS EN METROS ENTRE CONOS E PORTAS) EN ANEXO I, FIRMADO POLO DIRECTOR DA PROBA, PRESIDENTE DA ESCUDERIA, XEFE DE SEGURIDADE VIAL, E SELO DA ENTIDADE (ORIXINAIS)**

NOTA: Ante a proliferación do incumprimento da normativa, **en materia de non axustarse o percorrido tipo de Slalom,** e de facer unha mini proba de velocidade con portas, a Comisión de Slalom acorda:

O Observador, inspeccionará o trazado antes da celebración da proba, e terá plenos poderes para evacuar un informe vinculante que poderá iniciar expediente de anulación da proba do Campionato de Galicia de Slalom 2013; con posterior traslado da denuncia o Xuíz Único de Competición da Federación Galega de Automobilismo. Informase que o citado informe do Observador pode conlevar que a proba non puntue nin bloque resultados, quedando anulada do Campionato de Galicia de Slalom 2013, a tódolos efectos; con posibilidade de **esixir danos colaterais** dos pilotos ós organizadores**.**

X) TRAZADO DO CIRCUITO CON DISTANCIAS:

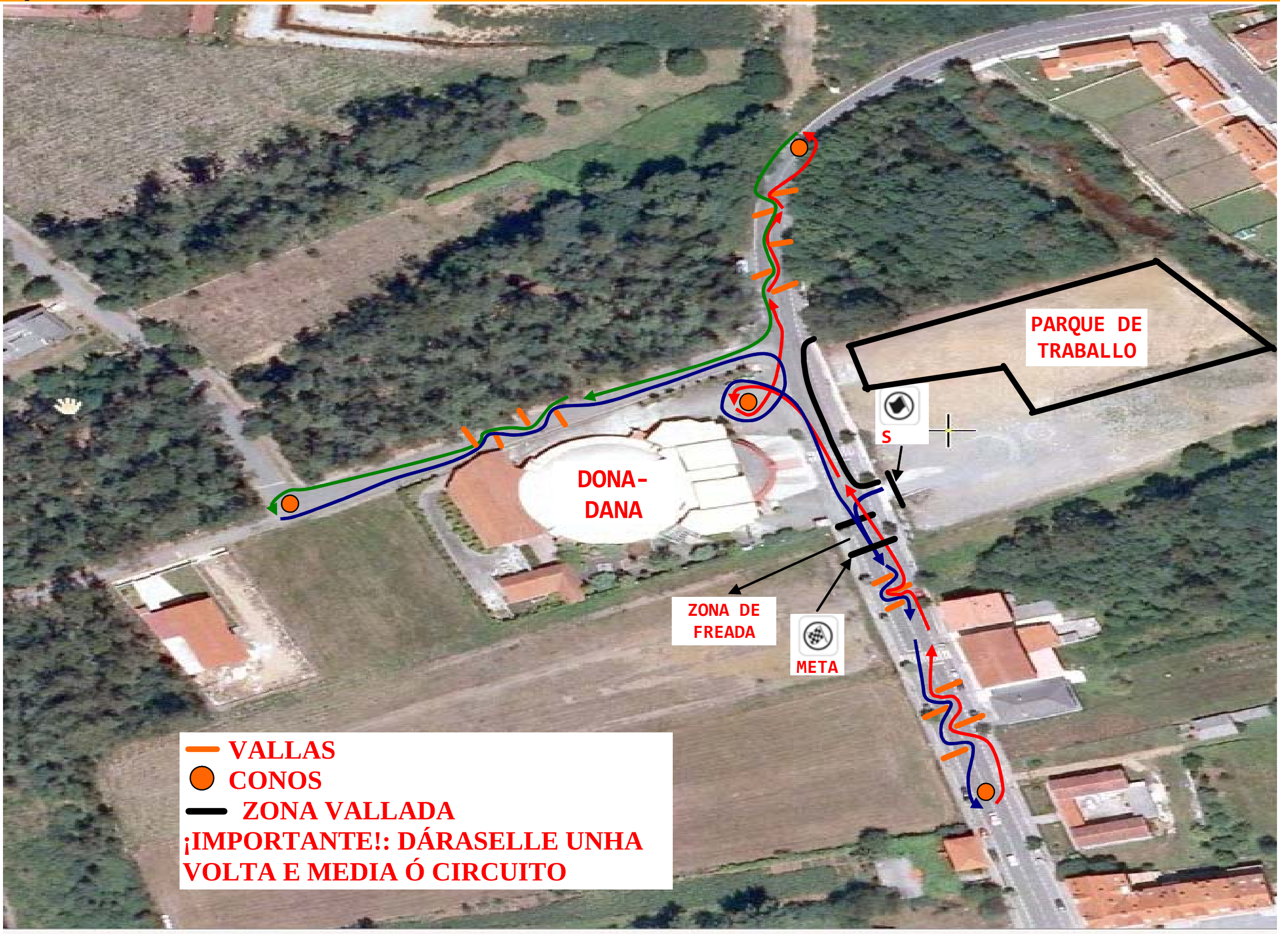

Fdo: Director da Proba
N.I.F.: 33279440G
Licencia DC-0022-GA

Entidade: Escudería Touro Motor
C.I.F.: G70120738
Fdo: Presidente D. José Ramón González Villar
Licencia DC-0022-GA

Fdo: Xefe de Seguridade Vial
N.I.F.: 33283771B
Licencia CD-0202-GA

Selo do Clube.

ANEXO I

RALLYES, RALLYMIX, MONTAÑA, AUTOCROSS-RALLYCROSS, KARTING, SLALOM, TRIAL 4x4, CONCENTRACIÓNS E RUTAS:

1.- Por acordo Asembleario é normativa de obrigado cumprimento para os Campionatos e Copas de Galicia de Automobilismo, na tempada do 2018 e seguintes: Unicamente se poderá participar/puntuar coa Licencia Autonómica Única, expedidas polas Federacións Autonómicas de Automobilismo.

2.- Por acordo Asembleario, de 13 de xaneiro de 2007, a solicitude e obtención de calquera tipo de licencia da F.G. de A. (Organizativa ou Participativa), implicará a cesión de forma expresa nas competicións oficiais, da “Federación Galega de Automobilismo”, a todo dereito de imaxe, que en todo caso deben considerarse cedidos á “Federación Galega de Automobilismo” para a súa venta, promoción, e difusión pública do Automobilismo Deportivo de Galicia.

3.- Para garantir a responsabilidade a que houbere lugar da Escudería organizadora, e do participante, e cubrir os danos que se puideran ocasionar nos labores de asistencia, a Xunta Directiva-Comisión Delega aprobou a seguinte normativa de obrigado cumprimento que estará vixente a partir da tempada 2018, inclusive, para as modalidades de Rallyes, Montaña, RallyMix, Autocross, Karting, Trial 4x4, Concentracións, Rallyes 2ª Categoría, Slalom, e outros eventos:

A.- Para cumprimentalas follas das inscricións terase que indicalo nome, apelidos, e número da licencia do membro que faga as labores de asistencia.

B.- O licenciado que se designe como asistencia, de cada participante, non pode desempeñar a mesma función de asistencia para outro participante.

C.- Todo participante que non sinale na folla de inscrición o nome, apelidos, e licencia da súa asistencia, nos termos antes establecidos será penalizado no inicio das probas nos Campionatos antes mencionados coa non autorización a tomala saída.

4.- Tódolos Campionatos, Copas de Galicia, e Fórmulas de Promoción, a partir da tempada 2018, inclusive, serán considerados **“OPEN”**.

ACORDO XUNTA DIRECTIVA-COMISIÓN DELEGADA-ASEMBLEA

Que na reunión extraordinaria da “Xunta Directiva/Comisión Delegada da Federación Galega de Automobilismo” adoptaronse os seguintes acordos por unanimidade:

1-Ratifícanse no acordo adoptado polos 17 presidentes de Federacións Autonómicas de automobilismo, adoptado na sede do C.S.D. na mañan do pasado 12 de Outubro de 2015.

2-Ratifícanse no acordo de asemblea da R.F.E. de A., celebrada no salón de actos do C.S.D., na tarde do 12 de Outubro de 2015, sobre o precio unificado e igual que terá queimperar en todalas expedicións da “Licencia Autonómica Única” polas 17 Federacións Autonómicas.

3-Na reunión extraordinaria de Xunta Directiva/Comisión Delegada da “Federación Galega de Automobilismo”, adoptou de forma unánime o establecemento de que todos os Campionatos de Automobilismo de Galicia, na temporada 2018, sexan considerados “Open”.Asimesmo dito organismo acordou establecer unha inscripción obligatoria os Campionatos para todos aqueles equipos e deportistas que ostenten licencia federativa expedida por **calquera Federación Autonómica que incumplira o acordo adoptado do precio unitario das licencias, acordado e asinado, o pasado 12 de outubro de 2015 no C.S.D.**

4-O precio de inscrición, para participar nos Campionatos de Galicia de Automobilismo 2018, dos titulares de licencias expedidas polas Federacións Autonómicas que non cumplan o acordo de unificación do precio de licencias **establécese en 190 euros**.

5-As licencias estatais da veciña Portugal serán validas para participar nos Campionatos de Galicia de Automobilismo sen ningún tipo de restricción.

6-Dito acordo será incluido no Anexo I do Anuario federativo, da “Federación Galega de Automobilismo” 2018, e será comunicado a tódalas Federación Autonómicas de Automobilismo do Estado español.

7-Con esta medida preténdese evitar e correxir a competencia desleal do incumplimento que puidera derivarse do acordo de precios de licencias distintos ou inferiores do adoptado no acordo unánime dos presidentes de Federacións Autonómicas e Estatal.

8-É tamén de obrigado cumprimento, para a expedición de calquera tipo de “Licencia Autonómica Única”, **a aportación da copia do D.N.I., ou Certificado de Empadroamento,que acredite a vecindad civil aos exclusivos efectos da expedición de licencia pola Federación Autonómica correspondente**.

9-A Federación Autonómica que expida licencias a deportistas, oficiais, etc, non residentes no seu territorio será obxecto de denuncia, pola“Federación Galega de Automobilismo”, en tutela dos seus intereses e dereitos.

10-Asimesmo, e como se puso de manifesto na Asemblea da “Real Federación Española de Automobilismo”, non serán expedidas nen admitidas, nen forman parte da regulamentación deportiva da “Federación Galega de Automobilismo”, as licencias (ER, COR, PPP, PPC, JOM, PPK), que non serán expedidas, nen poden ser aceptadas para participar en competicións oficiais que se celebren en Galicia, posto que, tratándose de Licencias que otorgan dereitos restrinxidos a deportistas, oficiais, etc., e que non permiten a súa integración plena na “Federación Galega de Automobilismo”, incumpren o disposto na Lei 3/2012, de 2 de abril, do Deporte de Galicia. A mencionada Lei 3/2012 establece no seu Artigo 28, en canto a expedición e contido das licencias, no seu apartado terceiro, que no caso das licencias federativas, éstas otorgarán o seu titular a condición de membro da correspondente Federación deportiva galega, que o habilita para participar nas súas actividades deportivas e competicións,e acredita a súa integración na Federación deportiva correspondente, con dereito a voto nos procesos electorais da “Federación Galega de Automobilismo”.

As licencias que esta Federación non pode expedir, por aplicación legal, impiden que os seus titulares se integren, con plenos dereitos, na “Federación Galega de Automobilismo”.

PROGRAMA - HORARIO DE REUNIONS DE COMISARIOS DEPORTIVOS

REUNIÓN	DATA	HORA	LUGAR
1ª	08/SETEMBBRO/2018	09:00	SALA DE COMISARIOS DEPORTIVOS
2ª		11:15	
3ª		20:00	

A Sala de Comisarios Deportivos estará situada no TREITO.