



DATA: 18/08/2017

HORA: 07:05

COMPLEMENTO

COMPLEMENTO Nº5

PARQUE DE TRABAJO

Situado no Campo de Fútbol de O Reino, Piñor, na OU-154

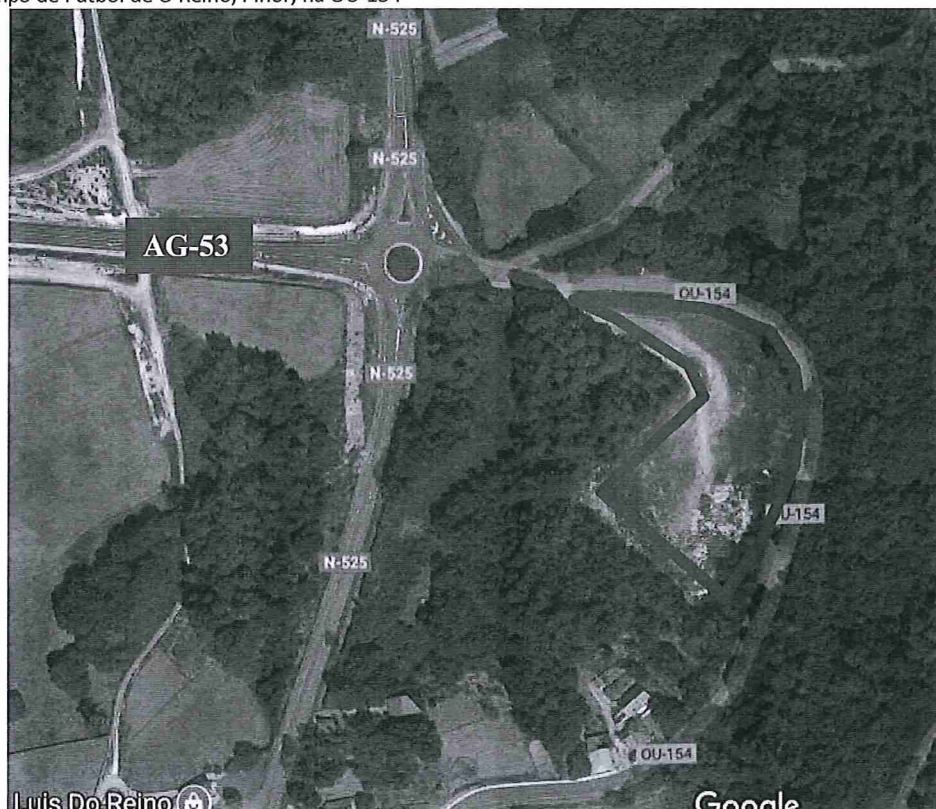

NON SE PODERÁN RESERVAR ESPAZOS OU MONTAR ASISTENCIAS SEN O CONSENTIMENTO PREVIO DA ORGANIZACIÓN.

QUEDA TOTALMENTE PROHIBIDO REALIZAR CALQUERA TIPO DE LUME NO PARQUE DE TRABAJO

Por estar en época estival, así figura na autorización da proba e iso pode ser motivo de suspensión total da proba. Por parte das autoridades Competentes

Só se admitirá un coche de asistencia por equipo o cal deberá levar pegada o adhesivo de asistencia.

As plataformas ou guindastres de transporte non se poderán aparcar dentro do parque de traballo.

O acceso ao parque de traballo estará controlado, denegando o acceso a todo coche non acreditado.

A estrada OU-154, será usada como enlace de ida e volta dos coches de competición, polo que está TOTALEMNTE PROHIBIDO APARCAR nela.

FDO COMITE ORGANIZADOR



 FEDERACIÓN GALEGA DE AUTOMOBILISMO	
18 AGO. 2017	
ENTRADA N.º 590	SAIDA N.º