



COMPLEMENTO Nº4

PLANO DE VERIFICACIÓN ADMINISTRATIVAS E VERIFICACIÓN TÉCNICAS:

TÉCNICAS:

As Verificacións Administrativas levaranse a cabo na Travesía da Feira no Autóbús da Escudería Estradense.

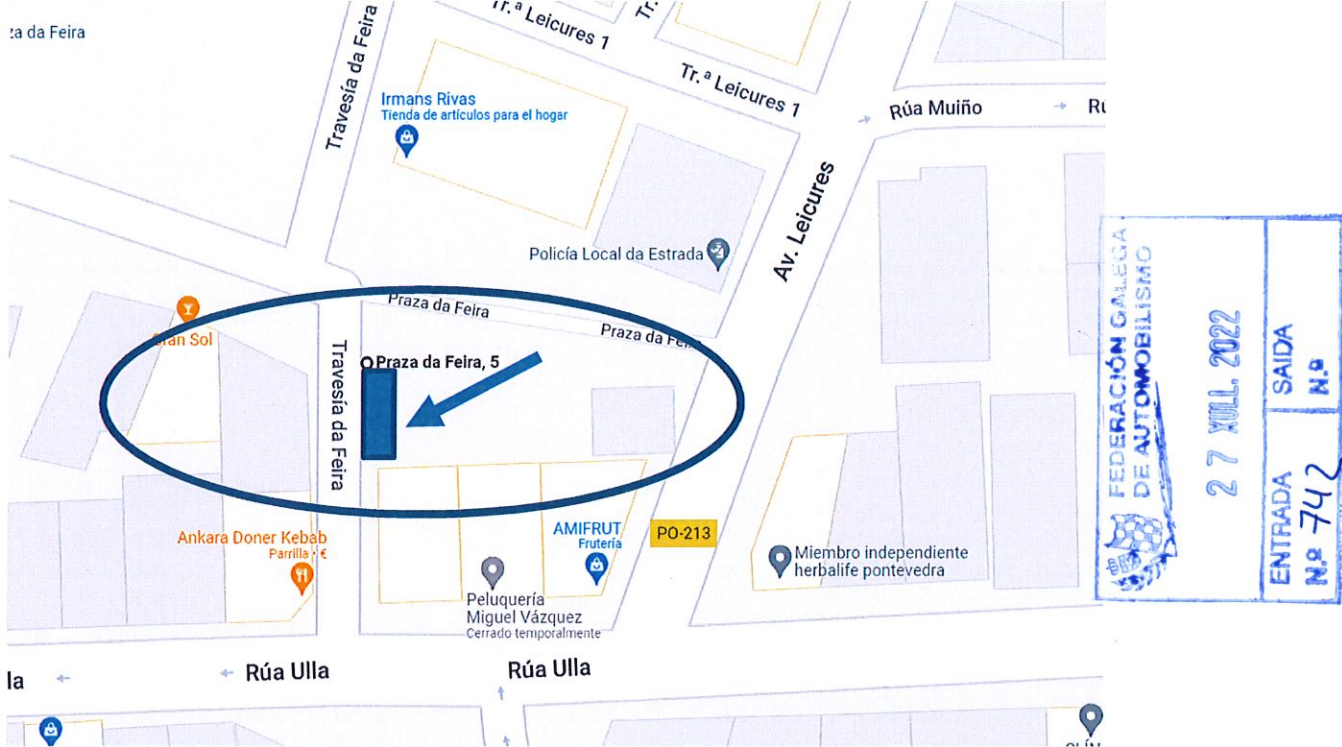

Os vehículos da proba descargaranse no parking situado entre a Rúa Irida e Rúa Baiuca culla entrada será por a Rúa Varela Buxán para facer o marcaxe de pneumáticos e deseguidamente un membro da organización daralle paso para subir por a Avenida Pontearreas (cos dorsais e publicidades debidamente colocadas e rodas marcadas) para a rúa donde se celebraran as Verificacións Técnicas e deseguido subirán detrás dun vehículo da policía local para o paque de custodia. As plataformas, e todos os vehículos da asistencia non poderán quedar en dito parque mais que o tempo debido para descargar o vehículo e marcaxe de neumáticos.





XUNTA DE GALICIA
PRESIDENCIA
Secretaría Xeral para o Deporte



MARCAXE DE PNEUMATICOS

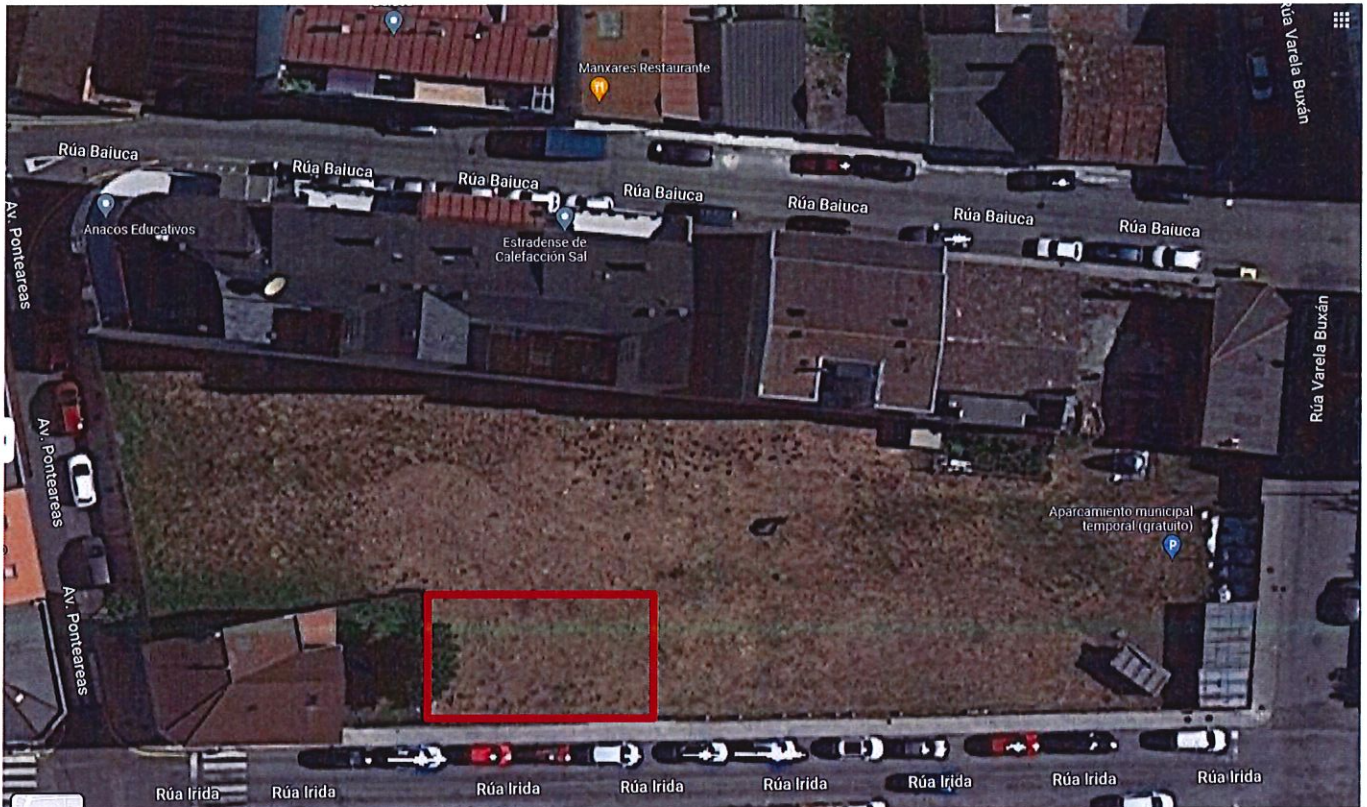

O marcaxe de pneumáticos será no cuadrado vermello no parking donde se descargarán os vehículos. Deberanse achegar ata o puesto os 3 xogos (agua, novos e usados) Posteriormente non se marcará ningún pneumático.